

Norðaustur
1 : 100

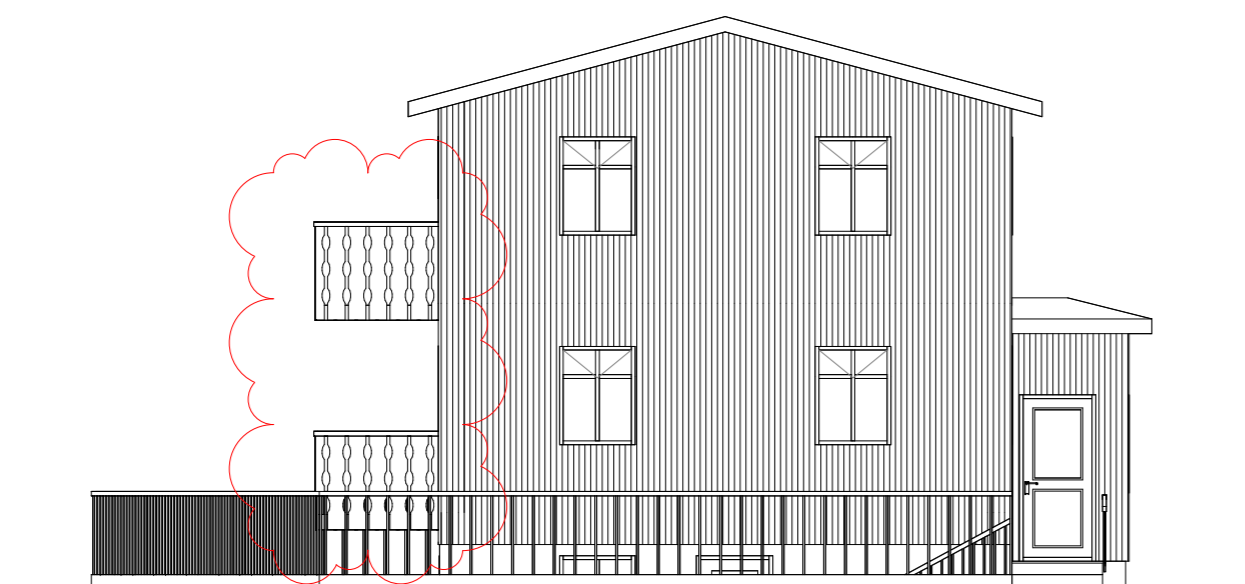

Suðaustur
1 : 100

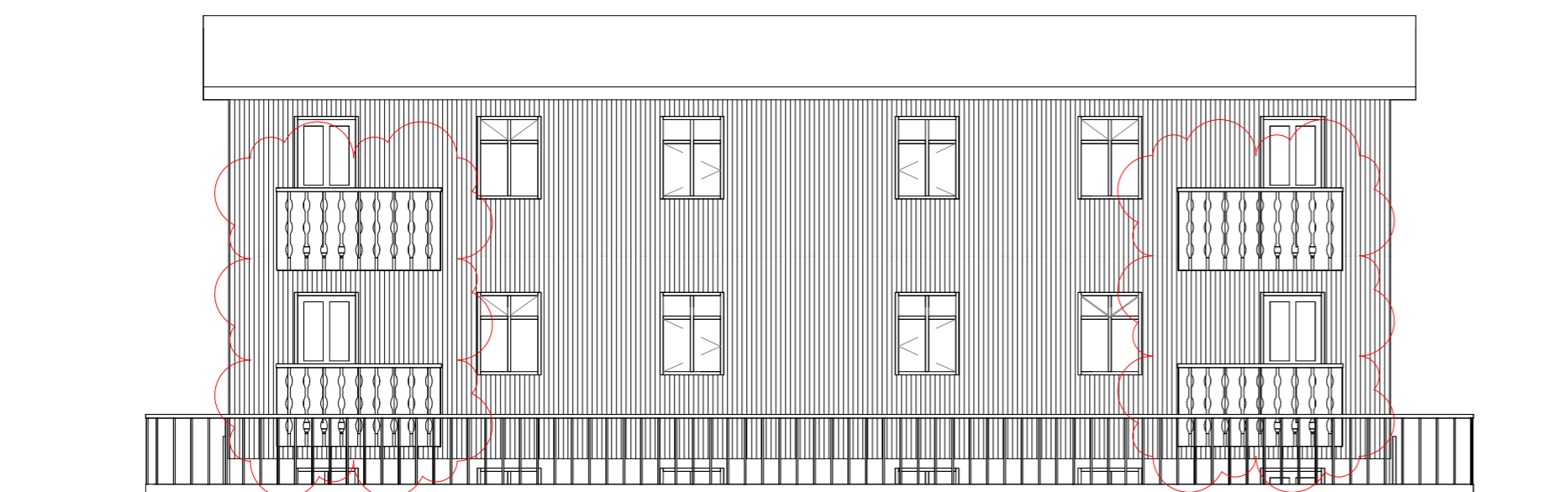

Suðvestur
1 : 100

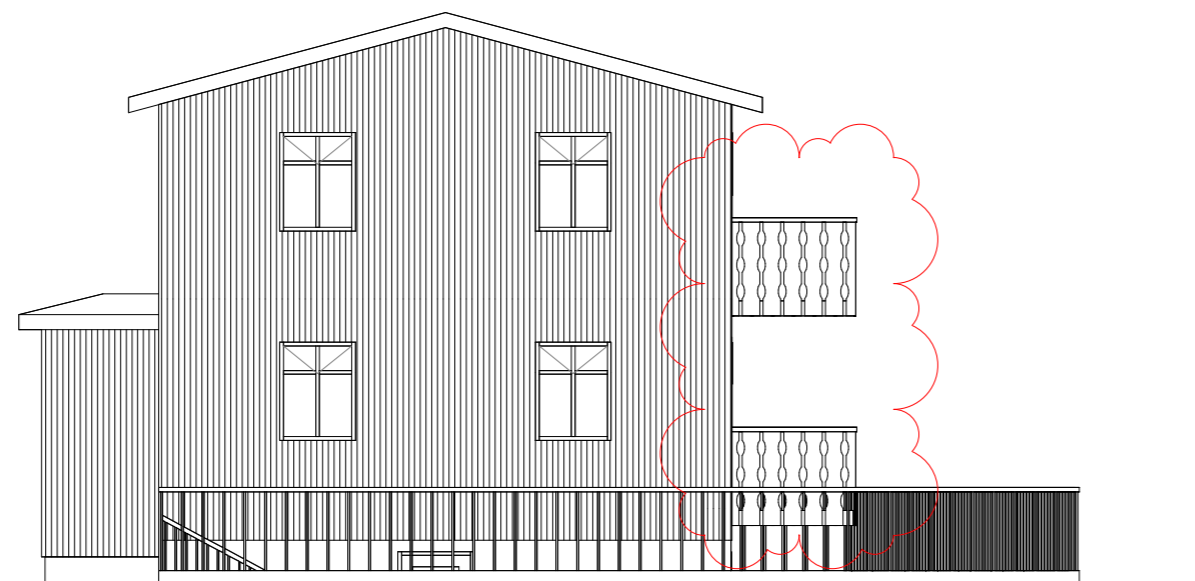

Norðvestur
1 : 100

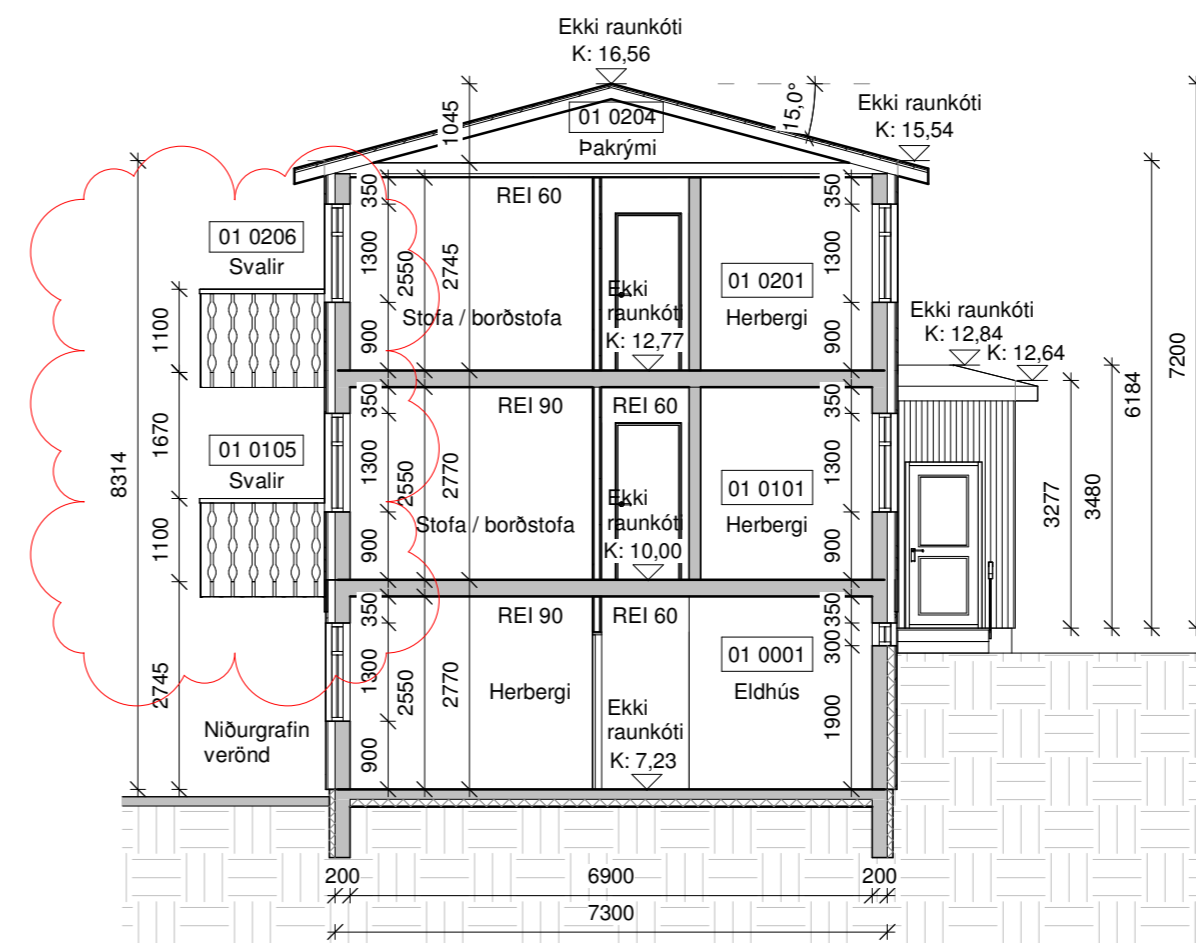

Snið A-A
1 : 100

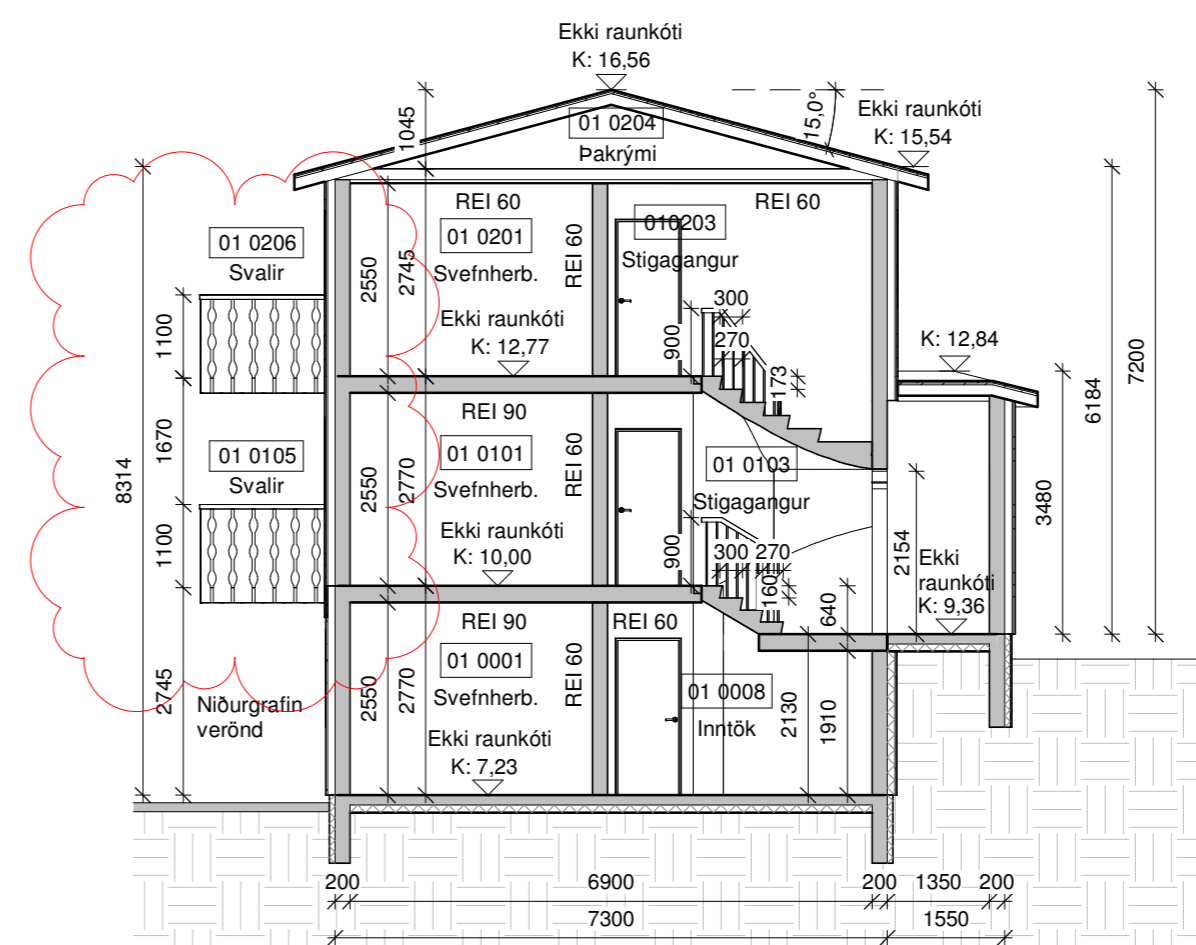

Snið B-B
1 : 100

Skýringar.



Breyting

Öll mál eru í millimetrum, nema annað sé tekið fram.

2.	Flóttaleiða stigar detta út	27.10.22 BL
1.	Svalir bæstast við íbúðir	27.10.22 BL

VERKHEITI: Smáratún 1 800 Selfoss	TEKNIÐNÚMÉR: 100
VERKHLUTI: Aðalteikningar Útlit og snið	ÚTGÁFA: A2
Teiknað: Jódis Ásta Gísladóttir kt.250775-4239	Blaðstærð: A2
Hönnuður: Bent Larsen Fróðason kt.141177-3469	Samþykkt: Bent Larsen
Hönnunarsíori: Bent Larsen Fróðason kt.141177-3469	Samþykkt: Bent Larsen
LARSEN HÖNNUN OG RÁÐGJÖF	
Bent Larsen Fróðason Byggingafræðingur B.Sc Sími 844-7699 tölvupóstur: bent@larsenhr.is	
Dagsetning: 27/10/22	VERKNR: 20-71
Frumútgáfa: 16/08/21	MKV: 1:100

Smáratún 1	m ² (brúttó)	m ³ (brúttó)	
0001	Íbúð	64,7 m ²	179,2 m ³
0002	Geymsla	9,4 m ²	26,0 m ³
0003	Geymsla	9,1 m ²	25,2 m ³
0004	Geymsla	10,0 m ²	27,7 m ³
0005	Geymsla	9,7 m ²	26,9 m ³
0006	Geymsla	10,5 m ²	29,1 m ³
0007	Gangur	12,3 m ²	34,1 m ³
0008	Inntaksrými	12,1 m ²	29,6 m ³
0101	Íbúð	63,2 m ²	175,1 m ³
0102	Íbúð	63,2 m ²	175,1 m ³
0103	Stigagangur	17,6 m ²	57,6 m ³
0104	Svalir	4,0 m ²	
0105	Svalir	4,0 m ²	
0201	Íbúð	63,2 m ²	173,8 m ³
0202	Íbúð	63,2 m ²	173,8 m ³
0203	Stigagangur	12,1 m ²	33,3 m ³
0204	Þakrymi	138,6 m ²	74,8 m ³
0205	Svalir	4,0 m ²	
0206	Svalir	4,0 m ²	
Heildar stærð:		413,8 m ²	1268,6 m ³
(sjá skráningartöflu)			
Flatarmál lóðar samtals		603,8 m ²	

Grunnmynd
1 : 100

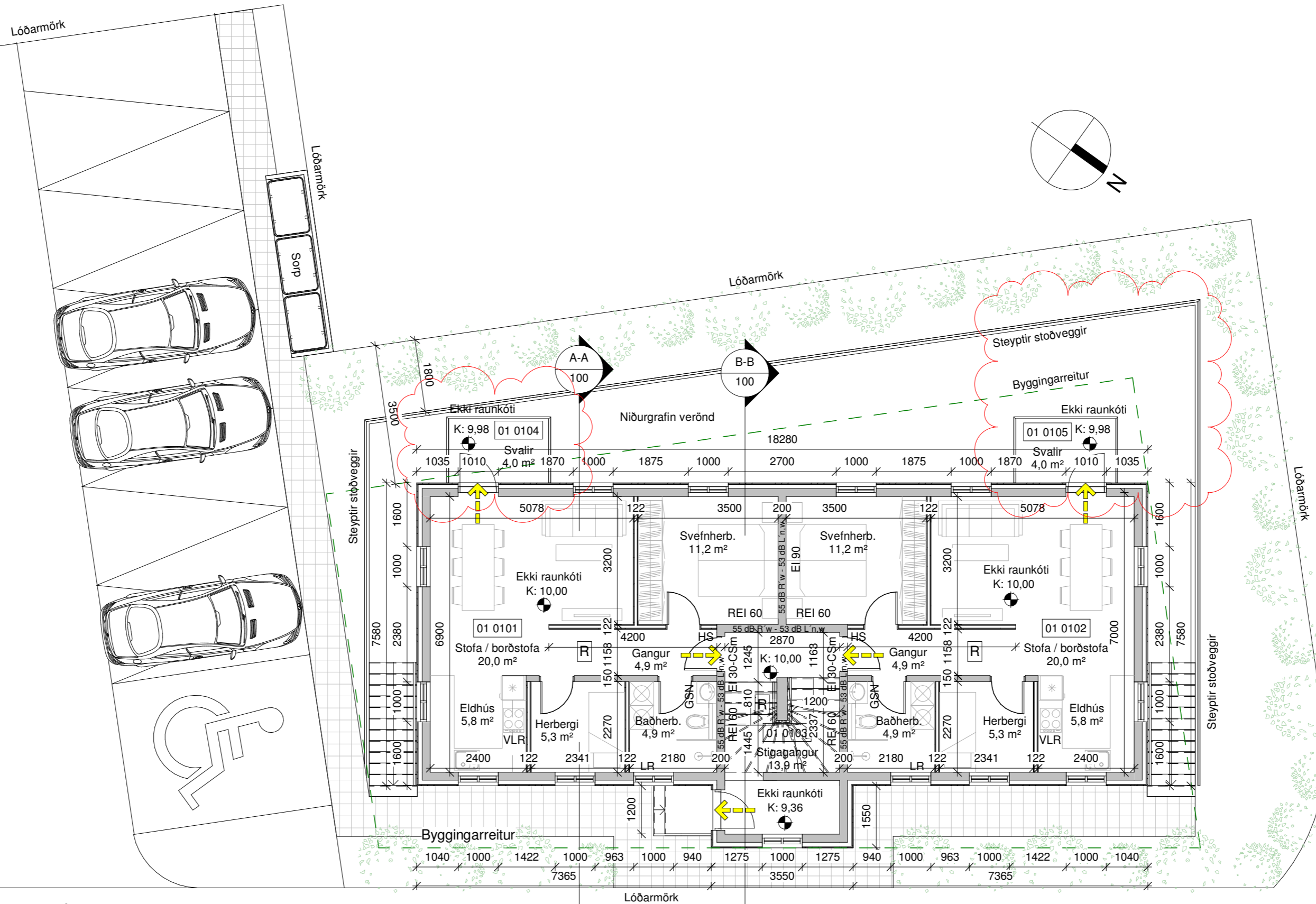

Skýringar.

- ← Útgangur
- ← Rýmingarleið
- R Reykskynjari
- LR Loftræsting
- VLR Vélræn loftræsting
- HS Handslökkvitæki
- GN Niðurfall
- GSN Gegnumstreymisniðurfall
- BO Björgunarop
- K: 00,00 Gólfkóti á frágengið gólf
- Inntök Inntök fyrir hitaveitu, vatnsveitu, rafmagn og síma
- 01 Matshluti
- REI / EI Brunamótstaða veggja / hurða
- Byggingareitur
- Lóðarmörk
- Breytingar

Almennar skýringar:

Um er að ræða endurbyggingu á Sænskahúsinu á lóðinni Smáratún 1. Húsið stóð áður á lóðinni Austurvegur 33. Byggingin er í notkunarflokk 3. Landnr. 162665 Staðgreinir: 8200-1-79030010 Inntök eru í lagnarymi í kjallara.

Almenn efni og gerð:

Sökkjar eru staðsteyptir og einangraðir að utan með 50 mm plasteinangrun. Gólfplata er staðsteypt, einangruð með 100 mm plasteinangrun. Útveggir eru steypir einangraðir að utan með 120 mm einangrun og klæddir með loftræstri standandi bárujárnsklæðningu, hvítt að lit. Öhindrað loftbil undir klæðningu skal vera að lágmarki 20mm. Í kjallara eru útveggir klæddir með múrhúð. Þak er niðurtekið kraftsperrupak einangrað með 200 þakull. Þakið borðaklætt, pappaklætt og að lokum klætt með bárujárni, blátt að lit. Neðan í spennu kemur rakavarnarlag svo raflagnagrind og að lokum loftaklæðning, tvö lög af klæðningu í flokki 1.

Gluggar og hurðir eru ál/timbur, bláir að lit, gler í gluggum er tvöfalt K-einangrunargler. Allir gluggar og hurðir skulu vera með CE-vottun og vera samkvæmt byggingarreglugerð. Allar útihurðir (hurðarflékar) eru 900 mm að breidd. Allar innihurðir (hurðarflékar) eru 800 mm að breidd.

Brunaveggir/innveggir:

Brunaveggir EI 90 eru 200mm steypir veggir. Brunaveggir REI 60 eru 200mm steypir veggir. Berandi innveggir eru 150mm steypir veggir. Létir innveggir eru byggðir úr blikkstöðum, einangraði með 50 mm einangrun og klæddir með 2x13mm gips beggja vegna.

Milliplata:

Milliplata er 220mm staðsteypt.

Stigar:

Stigi eru steypir.

Svalir:

Svalir eru úr stáli festar utan á útvegg með þar til gerðum festingum. Sjá teikningar burðarþolshönnuðar.

Brunamál:

Verið er að endurbyggja gamalt hús í upprunalegri mynd og mun húsið því ekki uppfylla kröfur um aðgengi fyrir alla. Brunavarnir hússins eru hannaðar í samræmi við grein 9.2.2, lið b í byggingareglugerð. Húsinu er skipt upp í 8 brunahólf, þ.e.a.s. 5 íbúðir, stigagang, geymslur og inntaksrými. Í öllum íbúðum skulu vera handslökkvitæki af viðurkenndri gerð. Við val og staðsetningu á handslökkvitækjum má leita ráðgjafar hjá slökkviliðsstjóra og hafa þar hliðsjón af leiðbeiningum og reglum Mannvirkjastofnunar. Handslökkvitæki skulu vera í samræmi við ÍST-EN3. Reykskynjarar skulu vera í íbúðum, að lágmarki 1 skynjari fyrir hverja 80m². Björgunarop er úr hverju svefnherbergi. Flóttaleiðir úr íbúðum sem og húsinu má sjá á grunnmynd. Fyrir neðan flóttaleiða stiga út úr svefnherbergjum á suðvestur hlið hússins kemur upphækkað gróðurbeð til að uppfylla kröfu um að hæð upp í björgunarop sé ekki meiri en 5 m frá jörðu. Á 2 hæð skal vera 2 lög af klæðningu í flokki 1 í loftum. Að öðru leiti vísast í ákvæði byggingarreglugerðar.

Lagnir:

Frárennislagnir eru lagðar í jörðu og undir botnplötu og tengjast fráveitukerfi bæjarins. Neysluvatnslagnir eru lagðar undir botnplötu, í steypar milliplötu sem og í vegg. (rör í rör) Ofnakerfi verður í byggingunni og verða lagnirnar lagðar undir botnplötu en steypar í milliplötu og vegg. (rör í rör). Gólfniðurföll verða í öllum votrymum, sjá á grunnmynd. Þakniðurföll sýnileg að utan. Öll rými eru ýmist loftræst um opnanleg fög, hurðir eða með vélrænni víftu, loftræsting lokaðra rýma skal vera með vélrænni loftræstingu um þak eða vegg, sjá nánar á grunnmynd. Kröfur skv. byggingareglugerð 112/2012, grein 10.2.5 Útsog úr eldhúsi íbúðar: 30 l/s. Útsog úr baðherbergi íbúðar: 15 l/s. Útsog úr minni snyrtingum: 10 l/s. Útsog frá þvottaherbergi íbúðar: 20 l/s. Gera skal ráð fyrir tengibúnaði vegna hleðslu rafbíla skv. 6.7.1 gr. í byggingareglugerð. Gert er ráð fyrir 1 hleðslustöð eða 2 tengjum á bílastæðinu.

Handrið:

Handrið á stoðveggjum skal verða úr galvanhúðuðu stáli. Handrið á svólum skal vera í gamaldagsstíl úr viðhaldsfríu eða viðhaldslitlu efni. Handrið á stoðvegg og svólum skal vera 1100mm á hæð, hámarks millibil milli standandi pírala á handriðum má mest vera 89mm. Frágangur handriðs skal vera í samræmi við 6.5.3gr og gr.6.5.4 í byggingareglugerð. Frágangur handlista við tröppur utanhúss skal vera úr galvanhúðuðu stáli en innanhúss úr timbri, 0,80 -0,90 m á hæð. Frágangur handlista skal vera í samræmi við 6.5.2gr í byggingareglugerð.

Löð, bílastæði og umhverfi:

Byggingin er samkv. skilmálum skipulagsyfirvalda um hámarkshæð. Frágangur á lóðarmörkum verður gerður í samræði við lóðarhafa aðliggjandi lóða. Á lóðinni eru 7 malbikuð bílastæði, gert er ráð fyrir 1 bílastæði fyrir fatlaða og a.m.k. 2 stæðum fyrir hleðslu rafbíla. Gera skal ráð fyrir tengibúnaði vegna hleðslu rafbíla skv. 6.7.1 gr í bygg. reglugerð. Löð verður þökulögð. Á baklöd er gert ráð fyrir niðurgrafinni verönd fyrir íbúa hússins, stoðveggir með handriði verða umhverfis verönd, sjá grunnmynd kjallara. Fyrirhugaður gróður á lóðinni, verður settur í hendur húsfélags hússins, en lagt er til að sett verði niður viðhaldslítil og harðgerð runnatrjátégund til að afmarka betur lóðarmörk.

Sorpmál:

Sorptunnuskýli er staðsett austanmegin á löð upp við bílastæði. Verða þau steyp og höfð grá að lit. Gert er ráð fyrir 600ltr einingum, bláar, grænar og brúnar. Endanlegur fjöldi og útfærsla verður ákveðin í samræði við Sv. Árborg.

Annað:

Uppfylltar eru kröfur varðandi kólnunartölur og einangrun einstakra byggingarhluta U-gildi:

	ÚTREIKN.TÖLUR	KRÖFUR
Byggingarhlutar	W/m ² K	
Útveggjaeiningar	0,40 (120 mm plasteinangrun)	0,40
Þak	0,20 (200 mm þakull)	0,20
Botnplata	0,24 (100 mm plasteinangrun)	0,30
Gluggar (k-gler)	1,9 (Tvöfalt k-gler)	2,00
Hurðir	1,2	3,00

Öll mál eru í millimetrum, nema annað sé tekið fram.

3.	Flóttaleiðastigar detta út	27.10.22	BL
2.	Svalir bæstast við íbúðir	27.10.22	BL
1.	Stoðveggur við niðurgrafna verönd stækkar	27.10.22	BL

VERKHEITI:	Smáratún 1 800 Selfoss	TEIKNINÚMÉR:	101
VERKHLUTI:	Aðalteikningar Grunnmynd og byggingalýsing	ÚTGÁFA:	A2
Teiknað:	Jódis Ásta Glisladóttir kt.250775-4239	Bláðstærð:	A2
Hönnuður:	Bent Larsen Fróðason kt.141177-3469	Samþykkt:	Bent Larsen
Hönnunarsíti:	Bent Larsen Fróðason kt.141177-3469	Samþykkt:	Bent Larsen
Bláðstærð:		Dagsetning:	27/10/22
Frúmtúgáfa:		Frúmtúgáfa:	16/08/21
VERKNR:		VERKNR:	20-71
MKV:		MKV:	1:100

LARSEN
HÖNNUN OG RÁÐGJÖF

Bent Larsen Fróðason
Byggingafræðingur B.Sc
Sími 844-7699
tölvupóstur: bent@larsenhr.is

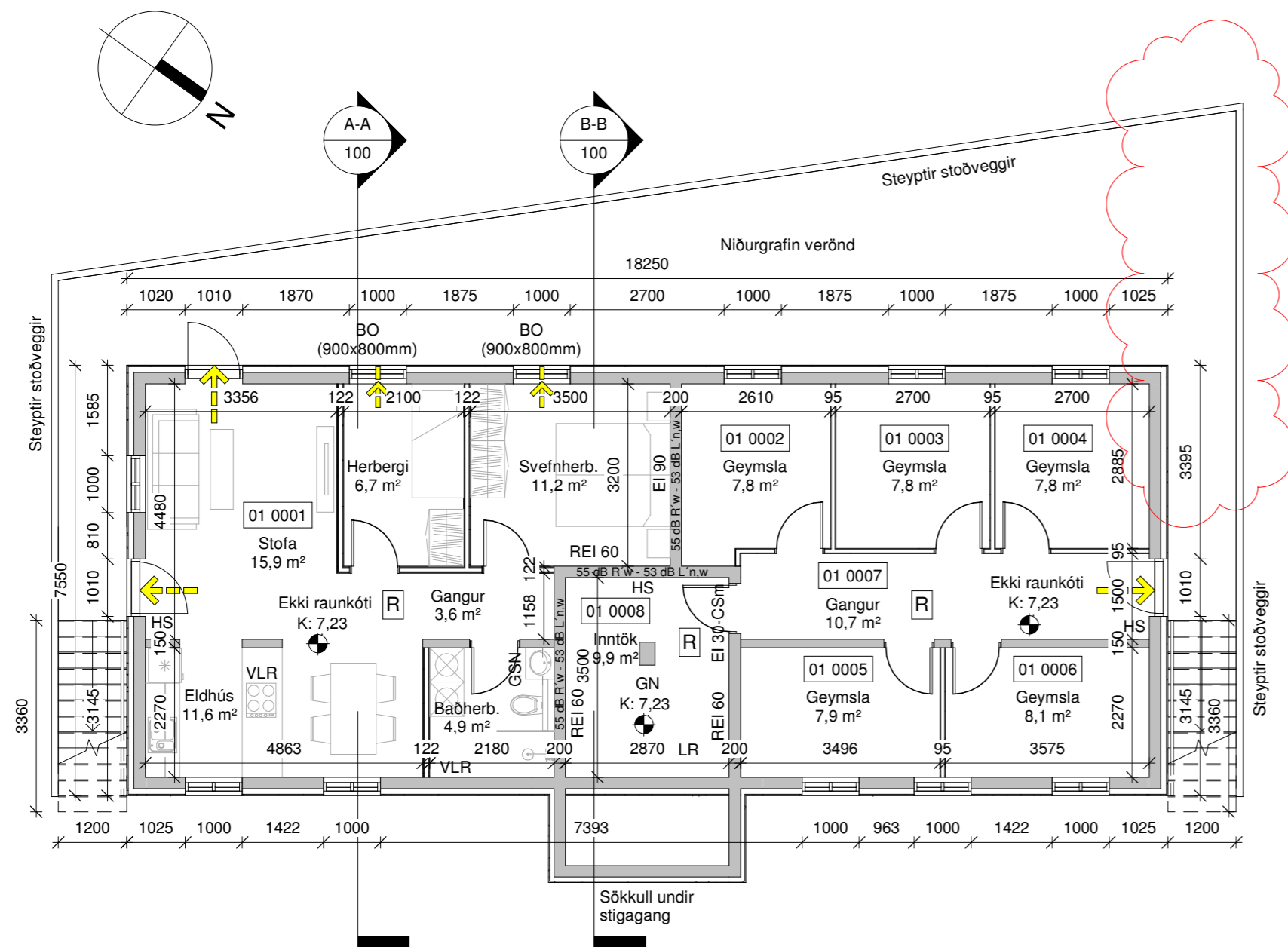

Grunnmynd kjallara
1 : 100

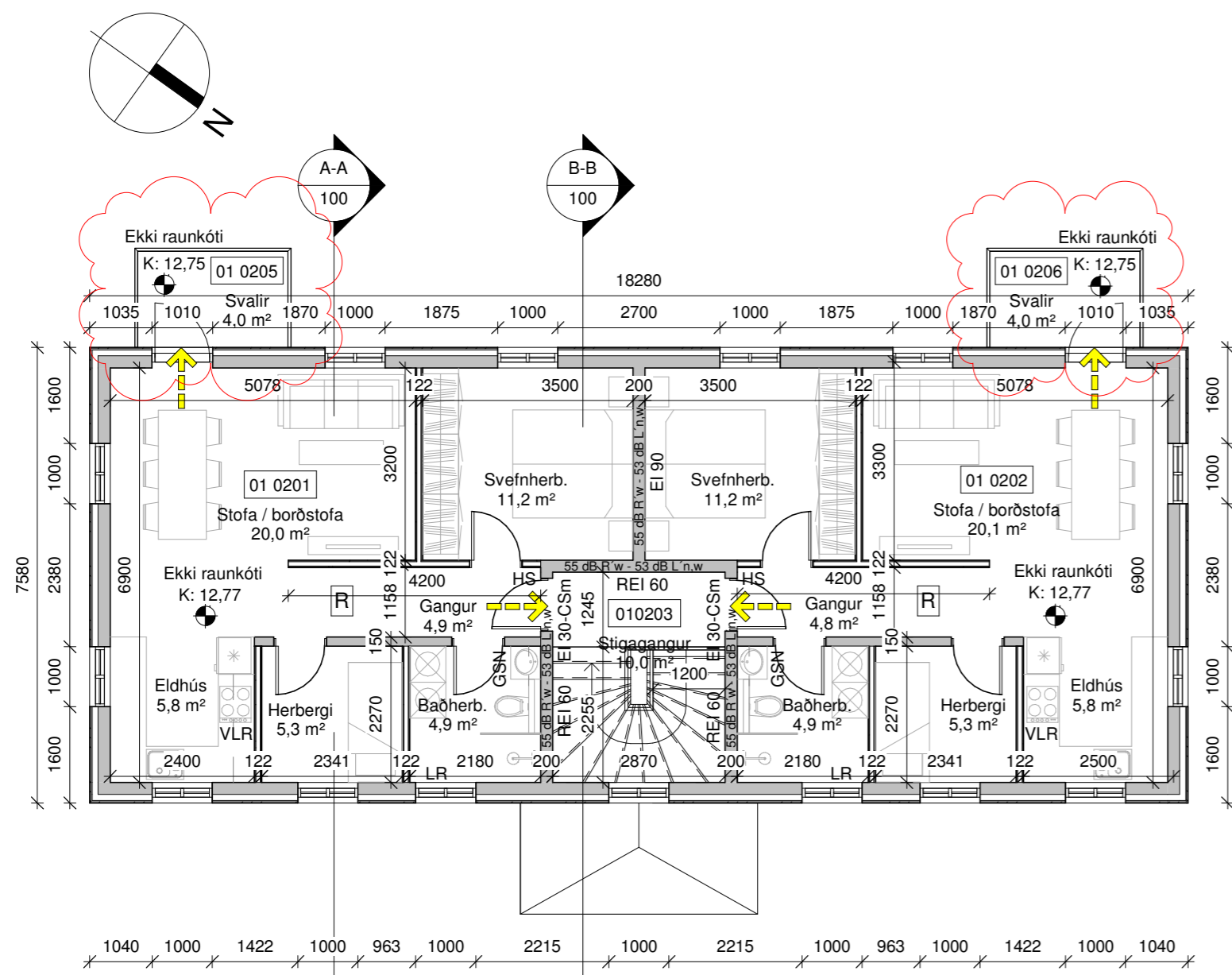

Grunnmynd 2 hæð
1 : 100

Almennar skýringar:

Um er að ræða endurbýggingu á Sænskahúsinu á lóðinni Smáratún 1. Húsið stóð áður á lóðinni Austurvegur 33. Byggingin er í notkunarflokki 3. Landnr. 162665 Staðgreinir: 8200-1-79030010 Inntök eru í lagnarymi í kjallara.

Almenn efni og gerð:

Sökkjar eru staðsteyptir og einangraðir að utan með 50 mm plasteinangrun. Gólfplata er staðsteypt, einangruð með 100 mm plasteinangrun. Útveggir eru steypfir einangraðir að utan með 120 mm einangrun og klæddir með loftræstri standandi bárujárnklæðningu, hvítt að lit. Öhindrað loftbil undir klæðningu skal vera að lágmarki 20mm. Í kjallara eru útveggir klæddir með múrhúð. Pak er niðurtekið kraftsperrupak einangrað með 200 þakull. Pakið borðaklætt, pappaklætt og að lokum klætt með bárujárn, blátt að lit. Neðan í sperru kemur rakavarnarlag svo raflagnagrind og að lokum loftklæðning, tvö lög af klæðningu í flokki 1. Gluggar og hurðir eru ál/timbur, bláir að lit, gler í gluggum er tvöfalt K-einangrunargler. Allir gluggar og hurðir skulu vera með CE-vottun og vera samkvæmt byggingarreglugerð. Allar útihurðir (hurðarflekar) eru 900 mm að breidd. Allar innihurðir (hurðarflekar) eru 800 mm að breidd.

Brunaveggir/innveggir:

Brunaveggir EI 90 eru 200mm steypfir veggir. Brunaveggir REI 60 eru 200mm steypfir veggir. Berandi innveggir eru 150mm steypfir veggir. Léttrir innveggir eru byggðir úr blikkstodum, einangraði með 50 mm einangrun og klæddir með 2x13mm gips beggja vegna.

Milliplata:

Milliplata er 220mm staðsteypt.

Stigar:

Stigi eru steypfir.

Svalir:

Svalir eru úr stáli festar utan á útvegg með þar til gerðum festingum. Sjá teikningar burðarþolshönnuðar.

Brunamál:

Verið er að endurbýggja gamalt hús í upprunalegri mynd og mun húsið því ekki uppfylla kröfur um aðgengi fyrir alla. Brunavarnir hússins eru hannaðar í samræmi við grein 9.2.2, lið b í byggingareglugerð. Húsinu er skipt upp í 8 brunahólf, þ.e.a.s. 5 íbúðir, stigagang, geymslur og inntaksrými. Í öllum íbúðum skulu vera handslökkvitæki af viðurkenndri gerð. Við val og staðsetningu á handslökkvitækjum má leita ráðgjafar hjá slökkviliðsstjóra og hafa ber hiðsjón af leiðbeiningum og reglum Mannvirkjastofnunar. Handslökkvitæki skulu vera í samræmi við ÍST-EN3. Reykskynjarar skulu vera í íbúðum, að lágmarki 1 skynjari fyrir hverja 80m². Björgunarop er úr hverju svfnherbergi. Flóttaleiðir úr íbúðum sem og húsinu má sjá á grunnmynd. Fyrir neðan flóttaleiða stiga út úr svfnherbergjum á suðvestur hlið hússins kemur upphækkað gróðurbeð til að uppfylla kröfu um að hæð upp í björgunarop sé ekki meiri en 5 m frá jörðu. Á 2 hæð skal vera 2 lög af klæðningu í flokki 1 í loftum. Að öðru leiti vísast í ákvæði byggingarreglugerðar.

Lagnir:

Frárennislagnir eru lagðar í jörðu og undir botnplötu og tengjast fráveitukerfi bæjarins. Neysluvatnslagnir eru lagðar undir botnplötu, í steyptra milliplötur sem og í vegg. (rör í rör) Öfnakerfi verður í byggingunni og verða lagnirnar lagðar undir botnplötu en steyptra í milliplötu og vegg. (rör í rör). Gólfniðurföll verða í öllum votrymum, sjá á grunnmynd. Þakniðurföll sýnileg að utan. Öll rými eru ýmist loftræst um opnanleg fög, hurðir eða með vélrænni víftu, loftræsting lokaðra rýma skal vera með vélrænni loftræstingum um þak eða vegg, sjá nánar á grunnmynd. Kröfur skv. byggingareglugerð 112/2012, grein 10.2.5 Útsog úr eldhúsi íbúðar: 30 l/s. Útsog úr baðherbergi íbúðar: 15 l/s. Útsog úr minni snyrtingum: 10 l/s. Útsog frá þvottaherbergi íbúðar: 20 l/s. Gera skal ráð fyrir tengibúnaði vegna hleðslu rafbíla skv. 6.7.1 gr. í byggingareglugerð. Gert er ráð fyrir 1 hleðslustöð eða 2 tengjum á bílastæðinu.

Handrið:

Handrið á stoðveggjum skal verða úr galvanhúðuðu stáli. Handrið á svölum skal vera í gamaldagsstil úr viðhaldsfriðu eða viðhaldslítlu efni. Handrið á stoðvegg og svölum skal vera 1100mm á hæð, hámarks millibil milli standandi pírala á handriðum má mest vera 89mm. Frágangur handriðs skal vera í samræmi við 6.5.3gr og gr.6.5.4 í byggingareglugerð. Frágangur handlista við tröppur utanhúss skal vera úr galvanhúðuðu stáli en innanhúss úr timbri, 0,80 -0,90 m á hæð. Frágangur handlista skal vera í samræmi við 6.5.2gr í byggingareglugerð.

Lóð, bílastæði og umhverfi:

Byggingin er samkv. skilmálum skipulagsyfirvalda um hámarkshæð. Frágangur á lóðamörkum verður gerður í samráði við lóðarhafa aðliggjandi lóða. Á lóðinni eru 7 malbikuð bílastæði, gert er ráð fyrir 1 bílastæði fyrir fatlaða og a.m.k. 2 stæðum fyrir hleðslu rafbíla. Gera skal ráð fyrir tengibúnaði vegna hleðslu rafbíla skv. 6.7.1 gr í bygg.reglugerð. Lóð verður þökulögð. Á baklóð er gert ráð fyrir niðurgrafinni verönd fyrir íbúa hússins, stoðveggir með handriði verða umhverfis verönd, sjá grunnmynd kjallara. Fyrirhugaður gróður á lóðinni, verður settur í hendur húsfélags hússins, en lagt er til að sett verði niður viðhaldslítill og harðgerð runnatrjategund til að afmarka betur lóðarmörk.

Sorp-mál:

Sorptunnuskýli er staðsett austanmegin á lóð upp við bílastæði. Verða þau steyp og höfð grá að lit. Gert er ráð fyrir 600ltr einingum, bláar, grænar og brúnar. Endanlegur fjöldi og útfærsla verður ákveðinn í samráði við Sv. Árborg.

Annað:

Uppfylltar eru kröfur varðandi kólnunartölur og einangrun einstakra byggingarhluta U-gildi:

	ÚTREIKN.TÖLUR	KRÖFUR
Byggingarhlutar	W/m² K	
Útveggjaeiningar	0,40 (120 mm plasteinangrun)	0,40
Pak	0,20 (200 mm þakull)	0,20
Botnplata	0,24 (100 mm plasteinangrun)	0,30
Gluggar (k-gler)	1,9 (Tvöfalt k-gler)	2,00
Hurðir	1,2	3,00

Skýringar.

- ← Útgangur
- Rýmingarleið
- [R] Reykskynjari
- LR Loftræsting
- VLR Vélræn loftræsting
- HS Handslökkvitæki
- GN Niðurfall
- GSN Gegnumstreymisniðurfall
- BO Björgunarop
- K: 00,00 Gólfkóti á frágengið gólf
- Inntök Inntök fyrir hitaveitu, vatnsveitu, rafmagn og síma
- 01 Matshluti
- REI / EI Brunamótstaða veggja / hurða
- - - Byggingareitur
- Lóðarmörk
- ☁ Breytingar

Öll mál eru í millimetrum, nema annað sé tekið fram.

3. Flóttaleiða stigar detta út	25.10.22	BL
2. Svalir bæstast við íbúðir	25.10.22	BL
1. Stoðveggur við niðurgrafna verönd stækkar	25.10.22	BL

VERKHEITI: Smáratún 1 800 Selfoss	TEKNI-NÚMÉR: 102
VERKHLUTI: Aðalteikningar Grunnmynd 2 hæð og kjallara	ÚTGÁFA: A2
Teiknað: Jódis Ásta Gísladóttir kt.250775-4239	Bláðstærð: A2
Hönnuður: Bent Larsen Fróðason kt.141177-3469	Samþykkt: Bent Larsen
Hönnunarskipti: Bent Larsen Fróðason kt.141177-3469	Samþykkt: Bent Larsen
Dagsetning: 25/10/22	Frumútgáfa: 16/08/21
VERKNR: 20-71	MKV: 1:100

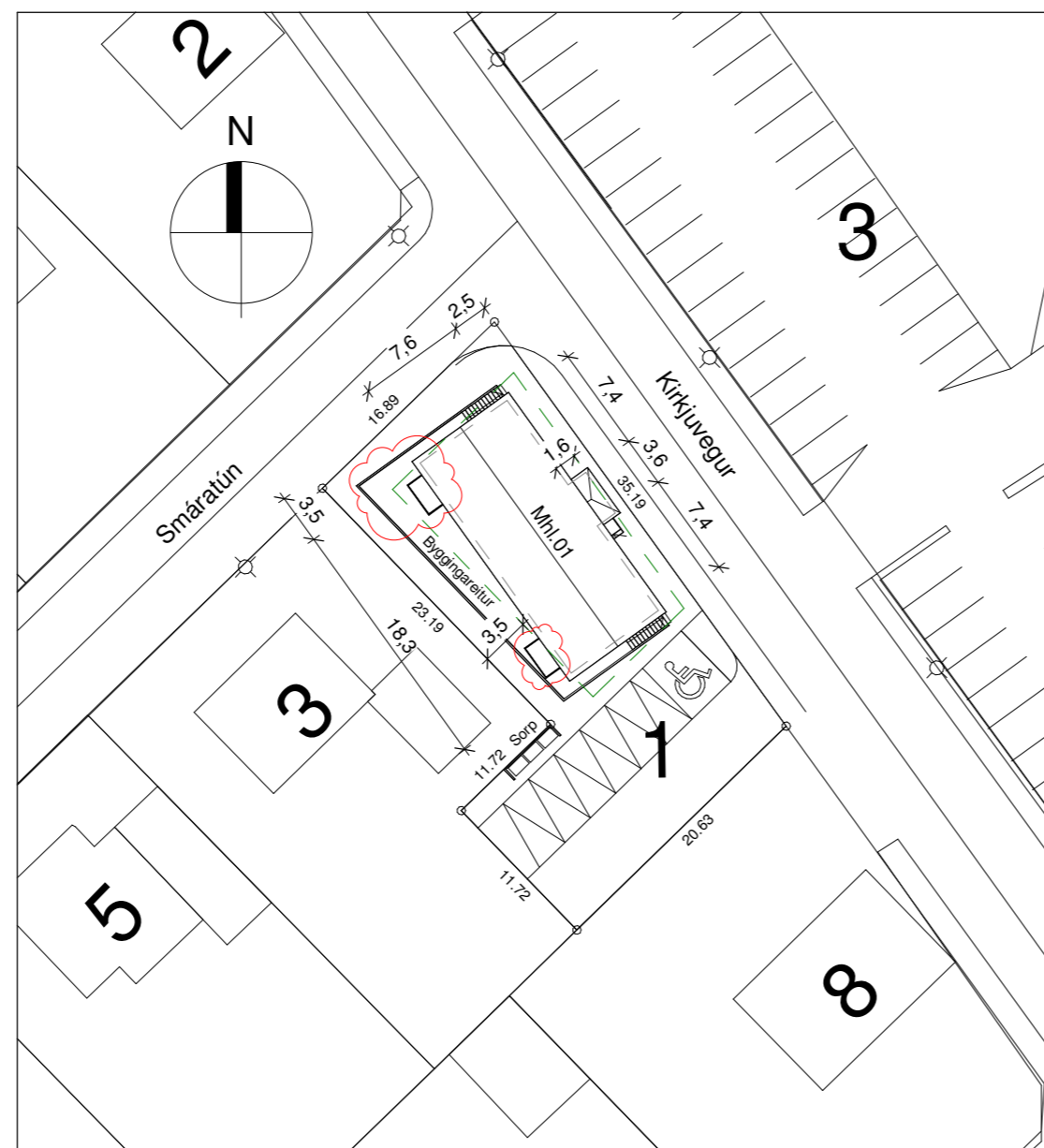

Afstöðumynd
1 : 500

Skráningartafla: Smáratún 1					Skrásetjari: Jódís Ásta Gísladóttir														
Landeignanúmer: 162665					Kennitala: 250775-4239														
Matshlutanúmer: 01					Dags.: 27/10/2022														
Uppskipting og lýsing					Stærðir														
D0	D1	D2	D3	D4	D5	D5M	D6	D7	D8	D9	D10a	D10b	D11	D12	D13	D14	D15		
Lokun	Rými hæð-roð	Notkun texti	Höfuð-flokkun	Eignar-hald	Botnflötur m²	Milliflötur m²	Stigar m²	Op m²	Brúttóflötur m²	Brúttóflötur sh < 1,8	Salarhæð min	Salarhæð max	Brúttó rúmmál m³	Nettóflötur m²	Birt flatarmál m²	Reiknitala skiptarúmmáls	Skiptarúmmál m³		
		Matshluti			558.9	0.0	7.8	6.5	413.8	0.0			1,268.6	339.8	366.2		895.078		
		Botn											27.3						
	00	Kjallari			137.8	0.0	0.0	0.0	137.8	0.0			377.8	113.9	113.4				
A	0001	Íbúð	N	0001	64.7				64.7		2.77	2.77	179.2	53.9	64.7	2.77	149.303		
A	0002	Geymsla	N	0102	9.4				9.4		2.77	2.77	26.0	7.8	9.4	2.77	21.606		
A	0003	Geymsla	N	0101	9.1				9.1		2.77	2.77	25.2	7.8	9.1	2.77	21.606		
A	0004	Geymsla	N	0001	10.0				10.0		2.77	2.77	27.7	7.8	10.0	2.77	21.606		
A	0005	Geymsla	N	0202	9.7				9.7		2.77	2.77	26.9	7.9	9.7	2.77	21.883		
A	0006	Geymsla	N	0201	10.5				10.5		2.77	2.77	29.1	8.1	10.5	2.77	22.437		
A	0007	Gangur	U	X	12.3				12.3		2.77	2.77	34.1	10.7					
A	0008	Inntaksrymi	T	X	12.1				12.1		2.13	2.77	29.6	9.9					
	01	1. Hæð			144.0	0.0	7.8	0.0	144.0	0.0			407.8	118.1	126.4				
A	0101	Íbúð	N	0101	63.2				63.2		2.77	2.77	175.1	52.1	63.2	2.77	144.317		
A	0102	Íbúð	N	0102	63.2				63.2		2.77	2.77	175.1	52.1	63.2	2.77	144.317		
A	0103	Stigagangur	U	Y1	17.6		7.8		17.6		2.77	3.48	57.6	13.9		3.27	45.453		
C	0104	Svalir	S	0101	4.0				4.0								1.00		
C	0105	Svalir	S	0102	4.0				4.0								1.00		
	02	2. Hæð			277.1	0.0	0.0	6.5	132.0	0.0			455.7	107.8	126.4				
A	0201	Íbúð	N	0201	63.2				63.2		2.75	2.75	173.8	52.1	63.2	2.75	143.275		
A	0202	Íbúð	N	0202	63.2				63.2		2.75	2.75	173.8	52.1	63.2	2.75	143.275		
A	0203	Stigagangur	U	X	12.1			6.5	5.6		2.75	2.75	33.3	3.6					
A	0204	Þakrymi	V	X	138.6						0.00	1.04	74.8						
C	0205	Svalir	S	0201	4.0				4.0								1.00		
C	0206	Svalir	S	0202	4.0				4.0								1.00		
Athugasemdir																			
Sameignir sumra																			
	Eignar-hald	Notkun texti	Y-eignarhald	Notkun texti	Reikni-regla	Eignarhlutur													
	0101	Stigagangur	Y1		J	25.0000%													
	0102	Stigagangur	Y1		J	25.0000%													
	0201	Stigagangur	Y1		J	25.0000%													
	0202	Stigagangur	Y1		J	25.0000%													
	Eignar-hald	Notkun texti	Birt flatarmál m²	Skiptarúmmál m³	Séreign m² án sameignar	Séreign og sameign m³													
	0001	Íbúð	74.7	170.909	170.909	170.909													
	0101	Íbúð	72.3	169.923	181.286	181.286													
	0102	Íbúð	72.6	169.923	181.286	181.286													
	0201	Íbúð	73.7	169.712	181.075	181.075													
	0202	Íbúð	72.9	169.158	180.521	180.521													
	Alls		366.2	849.625	895.077														

Öll mál eru í millimetrum, nema annað sé tekið fram.

3.	Skráningartafla uppfærð í samr. við br.	27.10.22	BL
2.	Svalir bættast við íbúðir	27.10.22	BL
1.	Stoðveggar við niðurgrafna verönd stækkað	27.10.22	BL

VERKHEITI: Smáratún 1 800 Selfoss	TEIKNINÚMÉR: 103
VERKHLUTI: Aðalteikningar Afstöðumynd og skráningartafla	ÚTGÁFA: A2
Teiknað: Jódís Ásta Gísladóttir kt.250775-4239	Bláðstærð: A2
Hönnuður: Bent Larsen Fróðason kt.141177-3469 Samþykkt: Bent Larsen	Dagsetning: 27/10/22
Hönnunarstjóri: Bent Larsen Fróðason kt.141177-3469 Samþykkt: Bent Larsen	Frumútgáfa: 16/08/21
LARSEN HÖNNUN OG RÁÐGJÖF	Bent Larsen Fróðason Byggingafræðingur B.Sc Sími 844-7699 tölvupóstur: bent@larsenhr.is
VERKNR: 20-71	MKV: 1:500

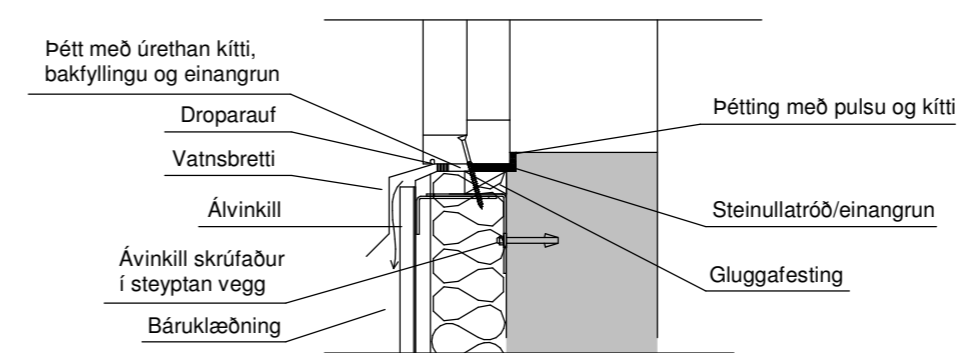
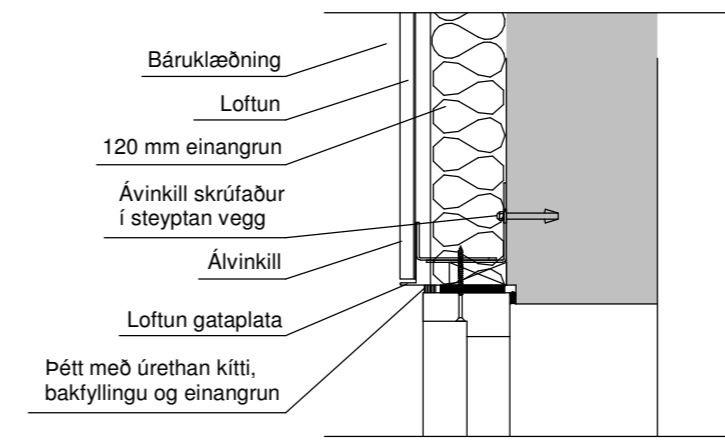
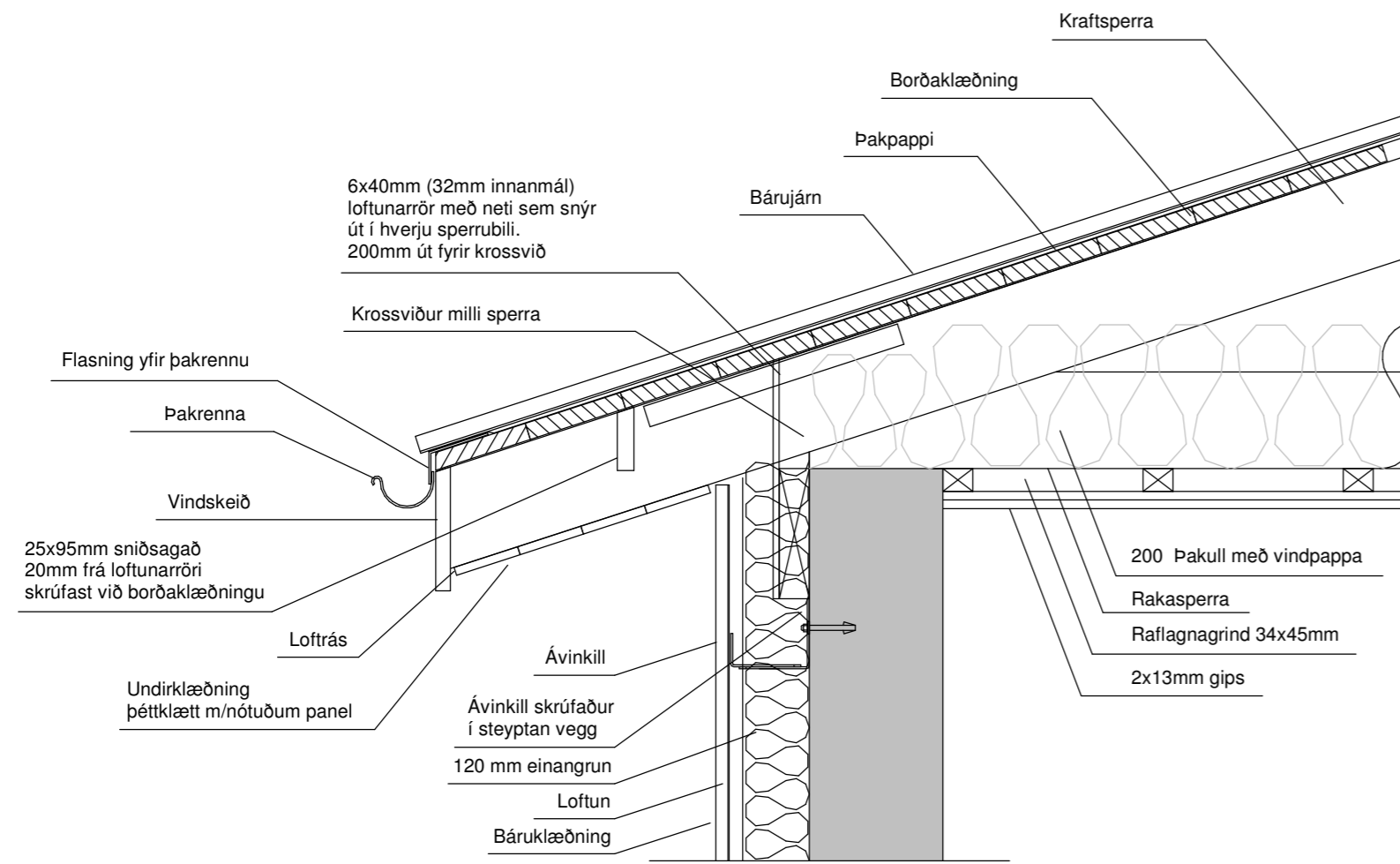

Almennur frágangur við glugga
Mkv. 1:10

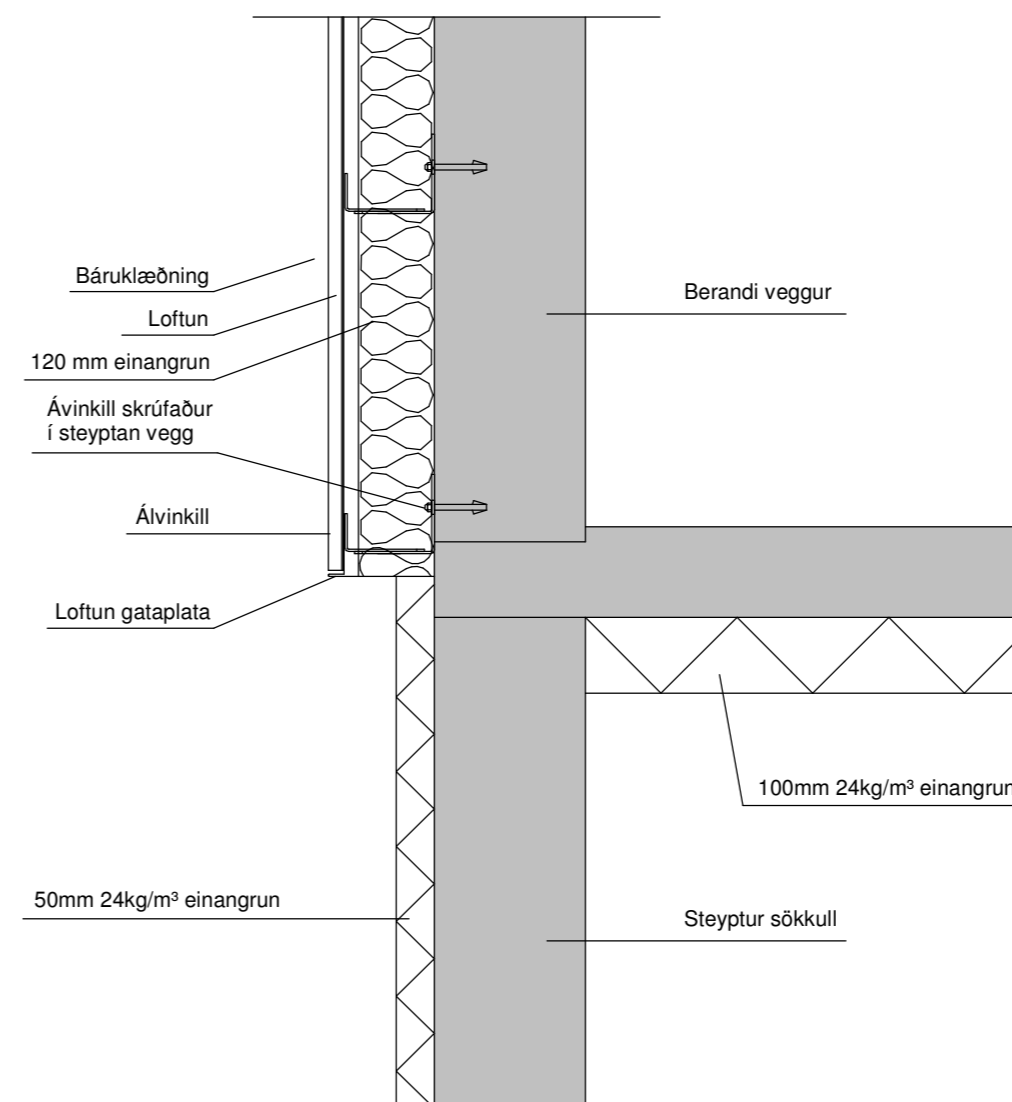

Jarðvegsfylling
Almennur frágangur við sökkul
Mkv. 1:10

Öll mál eru í millimetrum, nema annað sé tekið fram.

VERKHEITI: Smáratún 1 800 Selfoss	TEIKNINÚMÉR: 104
--------------------------------------	------------------

VERKHLUTI: Aðaltekningar Deili	ÚTGÁFA: A1
-----------------------------------	------------

Teiknað: Jódís Ásta Gísladóttir kt.250775-4239	Bláðstærð: A2
--	---------------

Hönnuður: Bent Larsen Fróðason kt.141177-3469 Samþykkt: Bent Larsen	Dagsetning: 16/08/21
---	----------------------

Hönnunarstjóri: Bent Larsen Fróðason kt.141177-3469 Samþykkt: Bent Larsen	Frumútgáfa: 16/08/21
---	----------------------

LARSEN HÖNNUN OG RÁÐGJÖF	Bent Larsen Fróðason Byggingafræðingur B.Sc Sími 844-7699 tölvupóstur: bent@larsenhr.is	VERKNR: 20-71 MKV: 1:10
------------------------------------	--	----------------------------

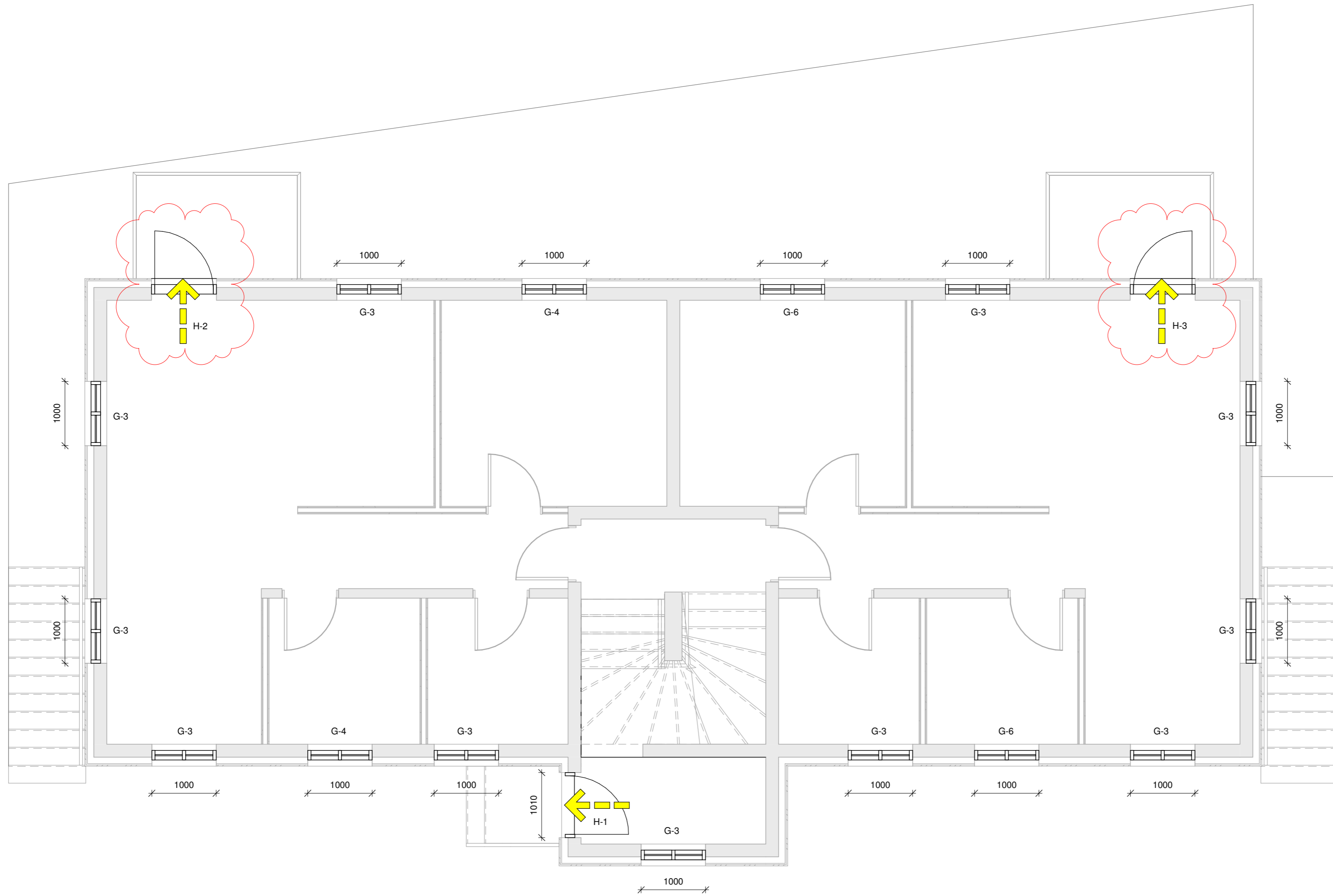

Öll mál eru í millimetrum, nema annað sé tekið fram.

1.	Nr. glugga og hurða breytist	27.10.22	BL
----	------------------------------	----------	----

VERKHEITI:	Smáratún 1 800 Selfoss	TEIKNINÚMÉR:	300
------------	---------------------------	--------------	-----

VERKHLUTI:	Aðalteikningar Grunnmynd (gluggar og hurðir)	ÚTGÁFA:	A2
------------	---	---------	----

Teiknað:	Jódis Ásta Gísladóttir kt.250775-4239	Blaðstærð:	A2
----------	---------------------------------------	------------	----

Hönnuður:	Bent Larsen Fróðason kt.141177-3469	Samþykkt:	Bent Larsen	Dagsetning:	27/10/22
-----------	-------------------------------------	-----------	-------------	-------------	----------

Hönnunarstjóri:	Bent Larsen Fróðason kt.141177-3469	Samþykkt:	Bent Larsen	Frumútgáfa:	16/08/21
-----------------	-------------------------------------	-----------	-------------	-------------	----------

LARSEN HÖNNUN OG RÁÐGJÖF	Bent Larsen Fróðason Byggingafræðingur B.Sc Sími 844-7699 tölvupóstur: bent@larsenhr.is	VERKNR:	20-71
------------------------------------	--	---------	-------

MKV: 1:50

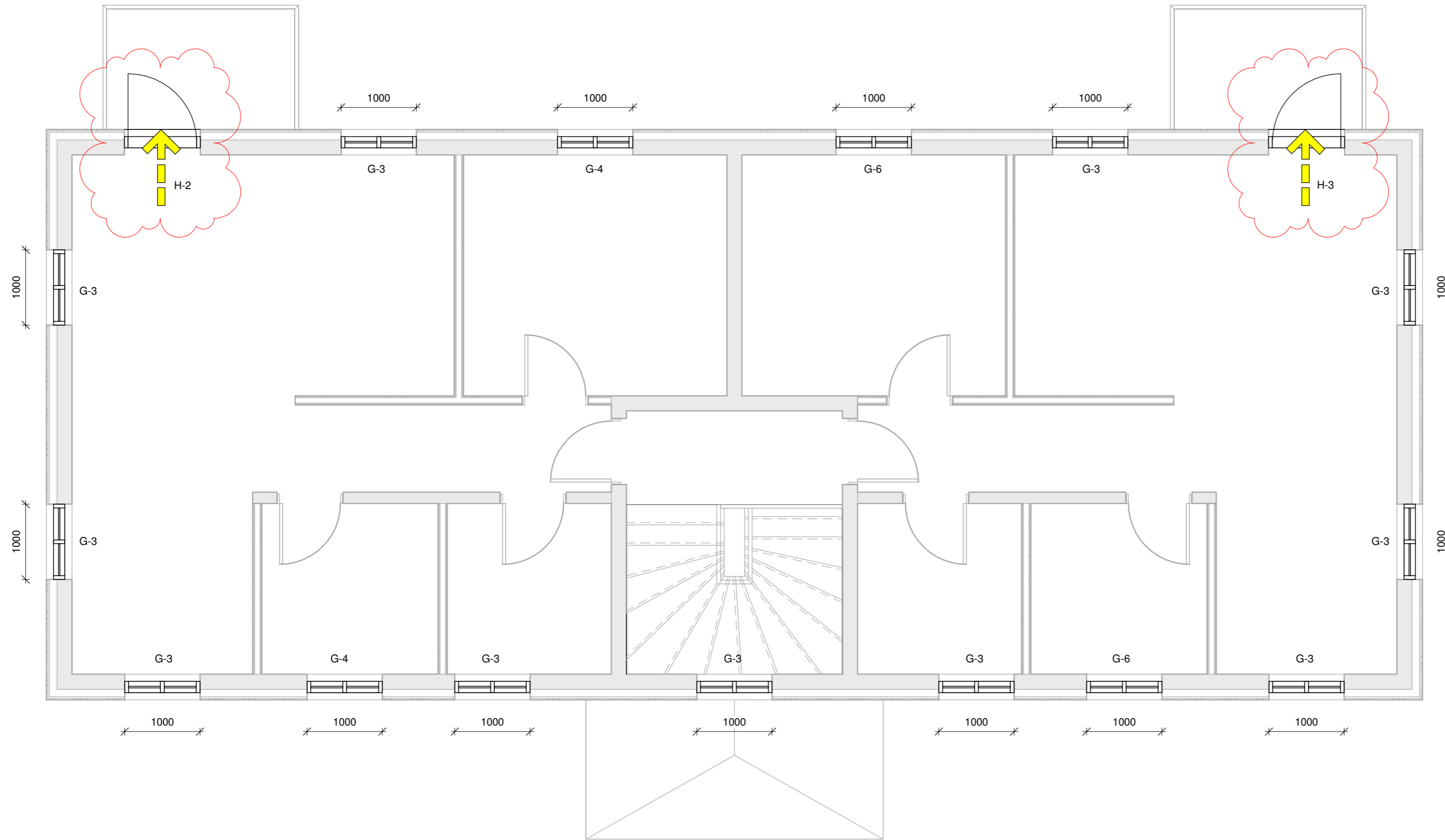

Öll mál eru í millimetrum, nema annað sé tekið fram.

1.	Nr. glugga og hurða breytist	27.10.22	BL

VERKHEITI:	Smáratún 1 800 Selfoss	TEIKNINÚMÉR:	301
------------	---------------------------	--------------	-----

VERKHLUTI:	Aðalteikningar Grunnmynd 2 hæð (gluggar og hurðir)	ÚTGÁFA:	A2
------------	---	---------	----

Teiknað:	Jódis Ásta Gísladóttir kt.250775-4239	Bláðstærð:	A2
----------	---------------------------------------	------------	----

Hönnuður:	Bent Larsen Fróðason kt.141177-3469	Samþykkt:	Bent Larsen	Dagsetning:	27/10/22
-----------	-------------------------------------	-----------	-------------	-------------	----------

Hönnunarstíori:	Bent Larsen Fróðason kt.141177-3469	Samþykkt:	Bent Larsen	Frumútgáfa:	16/08/21
-----------------	-------------------------------------	-----------	-------------	-------------	----------



Bent Larsen Fróðason
Byggingafræðingur B.Sc
Sími 844-7699
tölvupóstur: bent@larsenhr.is

VERKNR:	20-71
MKV:	1:50

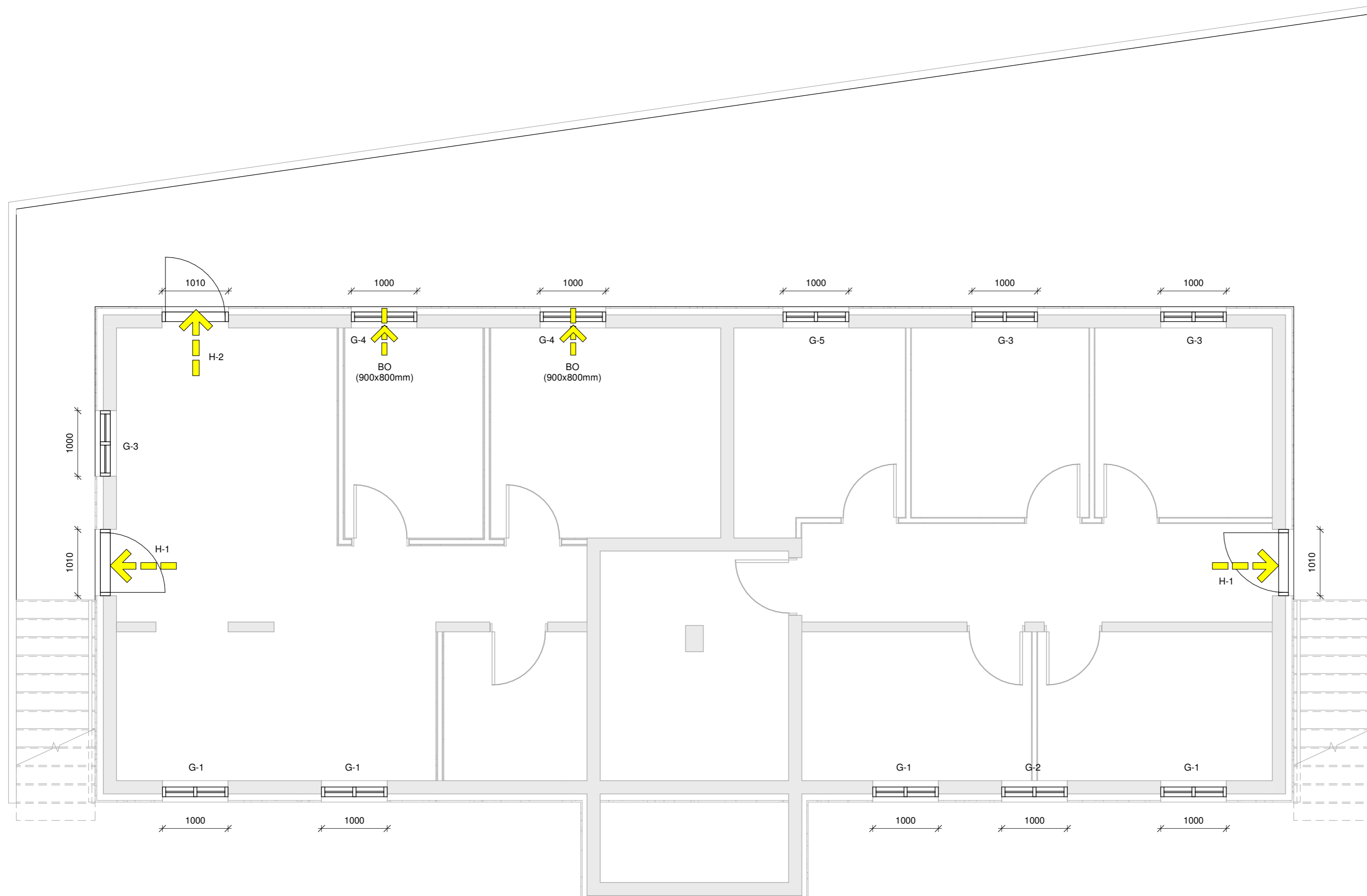

Öll mál eru í millimetrum, nema annað sé tekið fram.

1.	Nr. glugga og hurða breytist	27.10.22	BL

VERKHEITI:	Smáratún 1 800 Selfoss	TEIKNINÚMÉR:	302
------------	---------------------------	--------------	-----

VERKHLUTI:	Aðalteikningar Grunnmynd kjallara (gluggar og hurðir)	ÚTGÁFA:	A2
------------	--	---------	----

Teiknað:	Jódis Ásta Gísladóttir kt.250775-4239	Bláðstærð:	A2
----------	---------------------------------------	------------	----

Hönnuður:	Bent Larsen Fróðason kt.141177-3469	Samþykkt:	Bent Larsen	Dagsetning:	27/10/22
-----------	-------------------------------------	-----------	-------------	-------------	----------

Hönnunarstjóri:	Bent Larsen Fróðason kt.141177-3469	Samþykkt:	Bent Larsen	Frumútgáfa:	16/08/21
-----------------	-------------------------------------	-----------	-------------	-------------	----------

LARSEN
HÖNNUN OG RÁÐGJÖF

Bent Larsen Fróðason
Byggingafræðingur B.Sc
Sími 844-7699
tölvupóstur: bent@larsenhr.is

VERKNR:
20-71
MKV:
1:50

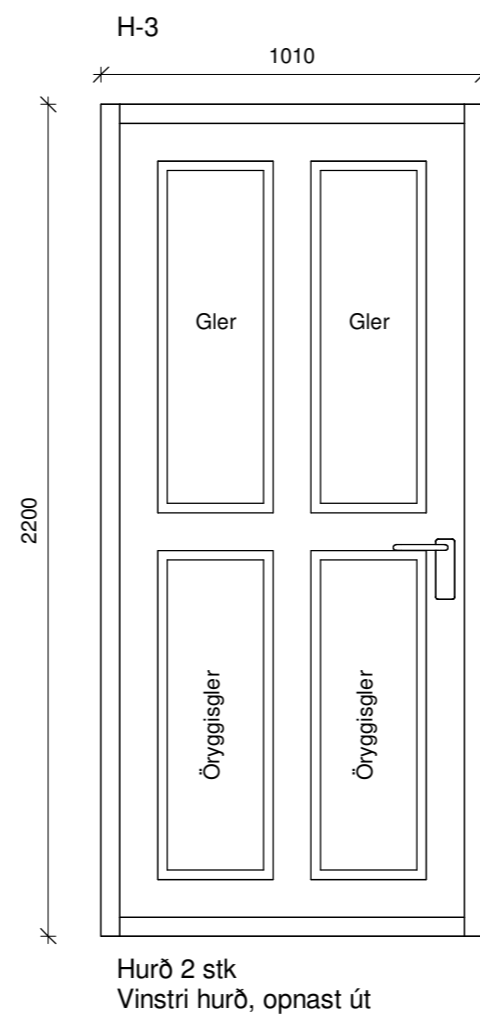
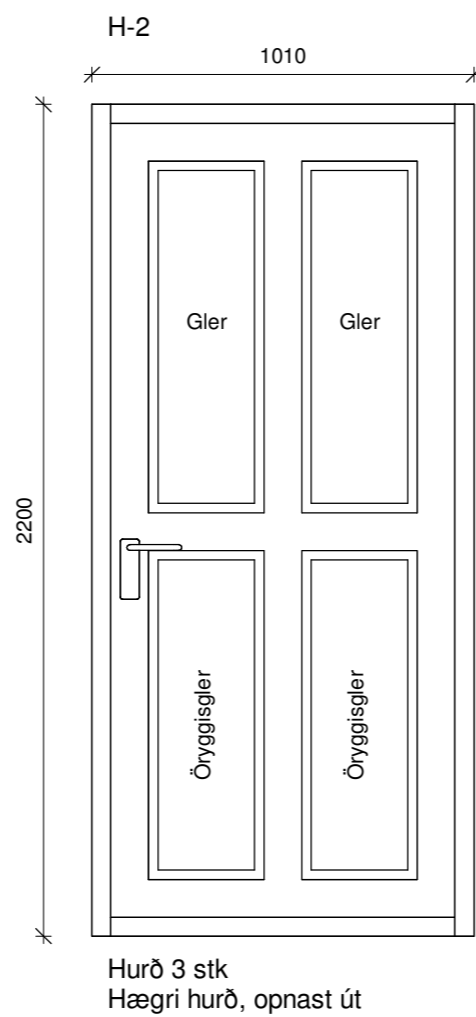
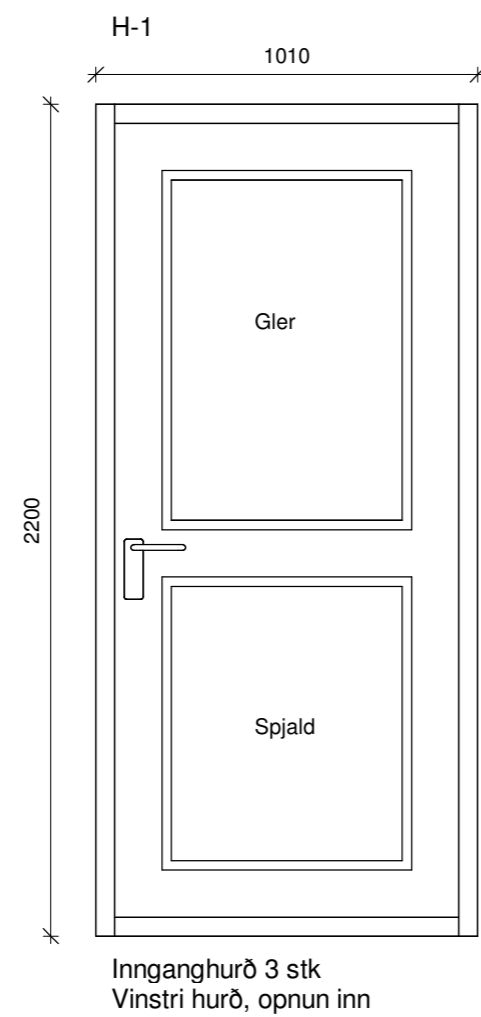
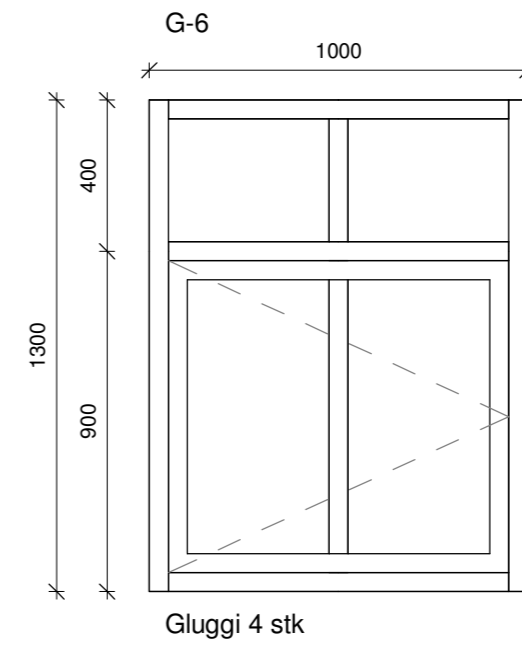
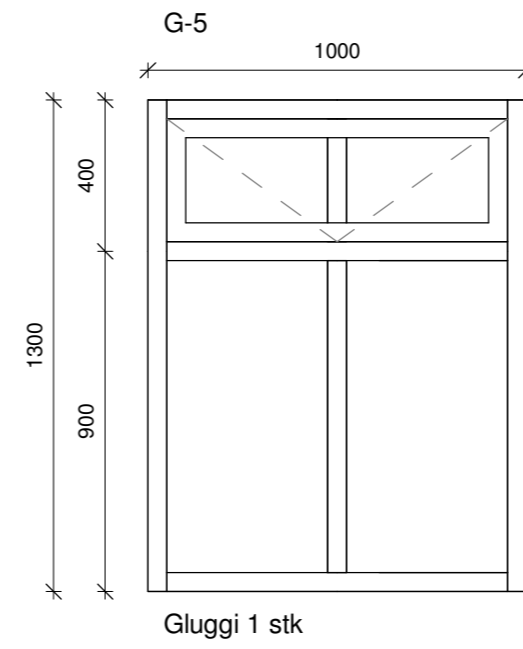
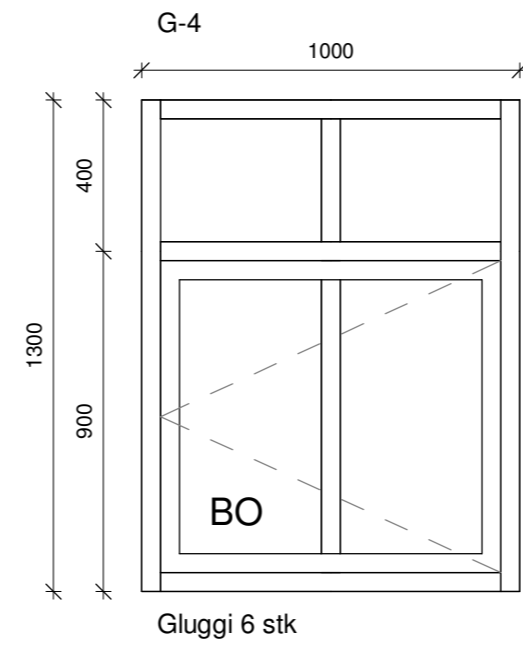
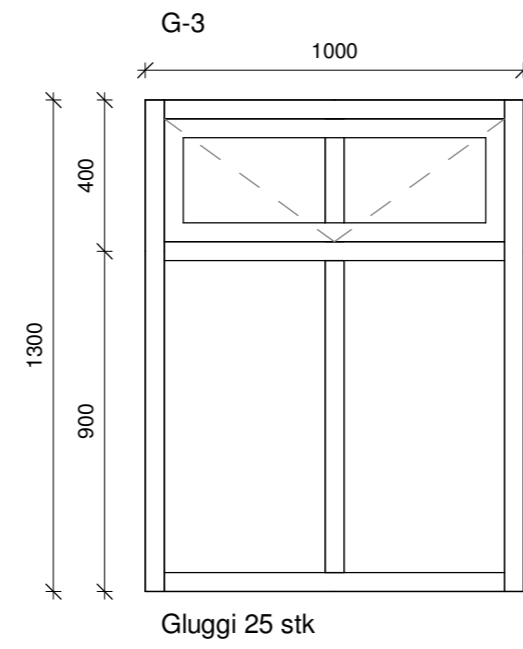
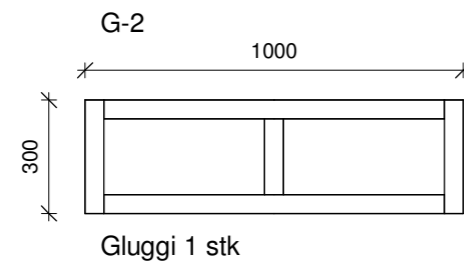
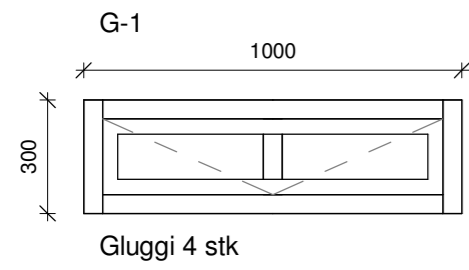

Öll mál eru í millimetrum, nema annað sé tekið fram.

1.	Gluggar detta út og hurðir bættast við	27.10.22	BL
----	--	----------	----

VERKHEITI:	Smáratún 1 800 Selfoss	TEIKNINÚMÉR:	303
------------	---------------------------	--------------	-----

VERKHLUTI:	Aðalteikningar Útlit (gluggar og hurðir)	ÚTGÁFA:	A2
------------	---	---------	----

Teiknað:	Jódis Ásta Gísladóttir kt.250775-4239	Bláðstærð:	A2
----------	---------------------------------------	------------	----

Hönnuður:	Bent Larsen Fróðason kt.141177-3469	Samþykkt:	Bent Larsen	Dagsetning:	27/10/22
-----------	-------------------------------------	-----------	-------------	-------------	----------

Hönnunarskipti:	Bent Larsen Fróðason kt.141177-3469	Samþykkt:	Bent Larsen	Frumútgáfa:	16/08/21
-----------------	-------------------------------------	-----------	-------------	-------------	----------

LARSEN HÖNNUN OG RÁÐGJÖF	Bent Larsen Fróðason Byggingafræðingur B.Sc Sími 844-7699 tölvupóstur: bent@larsenhr.is	VERKNR:	20-71
------------------------------------	--	---------	-------

MKV: 1:20